

# Cinderella

★★★★★  
SPA & RESORT



Cinderella diamond  
★★★★★  
SPA & RESORT

Cinderella saphir  
★★★★★  
SPA & RESORT



# WINTERLICHES URLAUBSGLÜCK



Action im Schnee, wohltuende Wellness  
und köstliche Kulinarik

FAMILIE GRUBER  
BETRIEBE



DIREKT IM HAUS

SPORTSHOP „SKIWORLD“

## HERZLICH WILLKOMMEN

im Cinderella SPA & Resort inmitten der Radstädter Tauern!  
Mit der winterlich weiß glitzernden Bergwelt direkt vor der Haustür  
genießen Sie hier nicht nur atemberaubende Aussichten, sondern  
dank direktem Pisteneinstieg vor dem Hotel auch unbegrenztes  
Skivergnügen. Sammeln Sie bei abwechslungsreichen Abenteuern im  
Schnee Urlaubserinnerungen, die Sie für immer im Herzen behalten  
werden und lassen Sie sich in unserem Haus verwöhnen.  
Zwischen feiner Gourmetküche und erholsamer Wellness  
erleben Sie eine Auszeit der Superlative.



## UNSERE HIGHLIGHTS

- 100 % Ski-In & Ski-Out
- Direkter Zugang zur Skipiste sowie auch zum Après-Ski-Leben im Ortszentrum.
- Sportshop „Skiworld“ direkt im Haus: Leihhausrüstung zu Sonderkonditionen für Hausgäste, Skiservice, all 4 sport!
- Skidepot mit direktem Pistenzugang
- Pro Zimmer ein Ski-Spind mit Skischuhheizung, damit sie sofort auf „Betriebstemperatur“ sind und Ablage für Ihre Handschuhe etc.
- Großzügiger Empfangsbereich mit Diskretionsbüro und mehreren Ansprechstellen für sofortigen persönlichen Kontakt.
- Edle Double-Diamond Lounge Bar mit stylischen Möbeln und offenen Kaminen.
- Kostenloses Wi-Fi mit High-Speed-Qualität und LWL-Zugang in der gesamten Hotelanlage.
- Kulinarische Genusswelt - ab Seite 44
- Cinderella Spa - Outdoor- & Indoor-Poolanlagen mit atemberaubendem Panoramablick - ab Seite 32
- Adult Spa - neuer Spabereich mit 25 m Außenpool
- Wellness & Beauty in unserem GUINOT-Studio
- Fitnessraum
- Hauseigene Tiefgarage
- E-Tankstelle

100 %  
SKI-IN  
SKI OUT

NEW  
ADULT  
SPA



# ZWEI MÄRCHENWELTEN, EIN URLAUBSGEFÜHL



Genießen Sie eine Auszeit nach Ihren Wünschen in Obertauern.

Egal, ob Ihr Urlauberherz im edlen Ambiente am höchsten schlägt, oder Sie sich nach einem Urlaubserlebnis im traditionellen Stil sehnen, im Cinderella Diamond und Cinderella Saphir empfangen wir Sie mit einem Urlaubskomfort nach Ihrem Geschmack



- Frühstücks- oder Halbpension im edel-alpinen Diamond-Speisesaal
- Nachmittagsjause im Zuge der Halbpension
- 5-Sterne-Zimmerservice
- Edle Alpinstyle-Architektur auf 5-Sterne Niveau
- Holz-Dekor-Boden
- Nach modernsten Gesichtspunkten erstelltes Bettsystem
- Kuschelige, 100 % antiallergische Bettwaren
- „Schlafwohl“-Kissen-Programm
- Segafredo Kaffeemaschine
- Täglich eine Flasche „Eau d’Obertauern“ Granderwasser aus hauseigener Gruber-Quelle im Zimmer
- Informationsmappe, Minibar, Safe und Telefon
- 48“ LED TVs mit Radioprogrammen
- Highspeed Wi-Fi
- Bademantel und Velours-Slipper
- Wellnesstasche mit Saunatüchern
- Schuhlöffel und Schuhputz-Utensilien
- Personenwaage

#### Ausstattung Bäder

- Badewanne und/oder großzügige, bodengleiche Dusche mit Rain Shower
- Duravit SensoWash Dusch-WC
- Haartrockner
- Beleuchteter Kosmetikspiegel
- Cinderella PEAK SPA Bodylotion, Shampoo, Duschgel u. v. m.



- Frühstücks- oder Halbpension im Saphir-Speisesaal
- Nachmittagsjause im Zuge der Halbpension
- Traditionelle Zimmer (Bruno, Karli, Luzifer), Suiten Jaq und Family Suiten auf 4-Sterne-Niveau
- Holz-Dekor-Boden oder Teppichboden
- Kuschelige, 100 % antiallergische Bettwaren
- Täglich eine Flasche „Eau d’Obertauern“ Granderwasser aus hauseigener Gruber-Quelle im Zimmer
- Informationsmappe, Minibar, Safe und Telefon
- LED-TVs mit Radioprogrammen
- Highspeed Wi-Fi
- Bademantel und Velours-Slipper
- Wellnesstasche mit Saunatüchern
- Schuhlöffel und Schuhputz-Utensilien

#### Ausstattung Bäder

- Badewanne oder Dusche
- Haartrockner
- Beleuchteter Kosmetikspiegel
- Cinderella PEAK SPA Bodylotion, Shampoo, Duschgel u. v. m.



# MÄRCHENHAFTE TRÄUME

★★★★★

Entdecken Sie unsere  
Zimmer & Suiten

*Cinderella* **diamond**  
SPA & RESORT





# URLAUB DER KÖNIGSKLASSE



Wunschlos glücklich von  
morgens bis abends

Herzlich, engagiert und stets um Ihr Wohl bemüht, lesen Familie Gruber und ihr Team Ihnen all Ihre Wünsche von den Lippen ab. Schwelgen Sie vom genussreichen Start in den Tag bis zum krönenden Dinner im Urlaubsglück. Ob in Ihrem Urlaubsreich, an der Rezeption oder auf der Piste, mit Liebe zum Detail verwandeln wir Träume in Realität und schenken Ihnen alle Zutaten für eine unvergessliche Auszeit. Gerne gehen wir jederzeit auf Ihre individuellen Wünsche ein.

## SERVICE IS OUR SUCCESS

Rezeption und Concierge

Ski Service im Haus, Betreuung bis zur Piste

Wunscherfüllung an der Rezeption:  
Reservierungen, Blumenbestellungen,  
Geschenke, etc.

Wellnesstasche mit Bademantel und Velours-  
Slipper

Cinderella PEAK SPA Bodylotion, Shampoo,  
Duschgel u. v. m.

Täglich eine Flasche Granderwasser  
„Eau d'Obertauern“ im Zimmer

Schuhputz- & Wäsche-Service

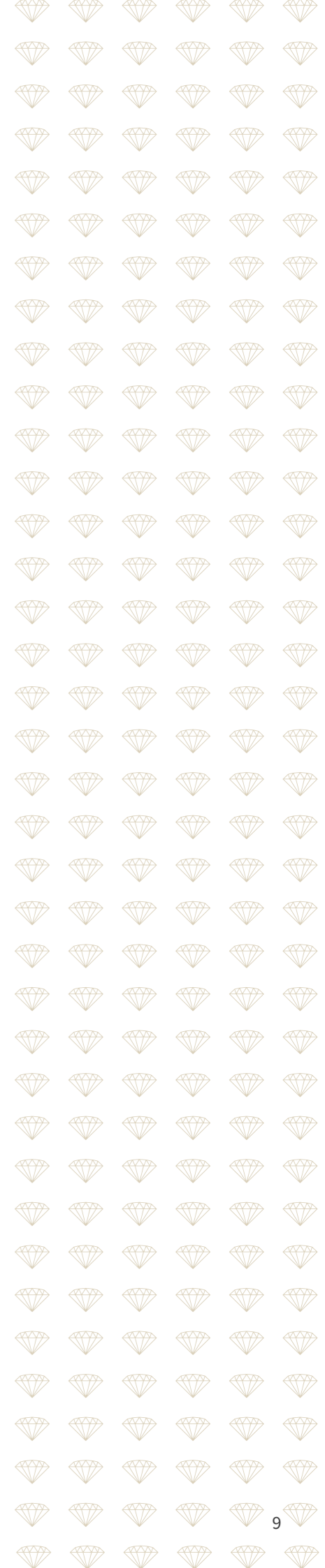

# DIAMOND ZIMMER & SUITEN

★★★★★

Finden Sie  
Ihr Urlaubszuhause

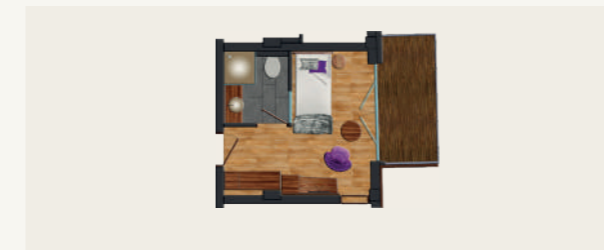

## EZ SINGLE SUPERIOR 16 m<sup>2</sup>

Einzelzimmer mit Dusche, Balkon Richtung Norden.

Opening	22.11. - 26.11.2023	320,-
	30.11. - 03.12.2023	
	08.12. - 10.12.2023	
Ski-Advent	26.11. - 30.11.2023	243,-
	03.12. - 08.12.2023	
	10.12. - 16.12.2023	
Advent	16.12. - 23.12.2023	347,-
Weihnachten / Silvester	23.12.23 - 06.01.24	420,-
Pulverschnee	06.01. - 27.01.2024	291,-
Familienwochen	27.01. - 10.02.2024	320,-
	17.02. - 24.02.2024	
Fasching	10.02. - 17.02.2024	347,-
Snowtime	24.02. - 16.03.2024	316,-
Sun & Fun	16.03. - 23.04.2024	291,-
	06.04. - 01.05.2024	
Karwoche	23.03. - 30.03.2024	320,-
Osterwoche	30.03. - 06.04.2024	320,-

## DZ SUPERIOR 23-27 m<sup>2</sup>

Doppelzimmer mit Dusche. Teilweise Balkon,  
Richtung Norden. Loggia Richtung Westen.

Opening	22.11. - 26.11.2023	258,-
	30.11. - 03.12.2023	
	08.12. - 10.12.2023	
Ski-Advent	26.11. - 30.11.2023	206,-
	03.12. - 08.12.2023	
	10.12. - 16.12.2023	
Advent	16.12. - 23.12.2023	294,-
Weihnachten / Silvester	23.12.23 - 06.01.24	355,-
Pulverschnee	06.01. - 27.01.2024	249,-
Familienwochen	27.01. - 10.02.2024	258,-
	17.02. - 24.02.2024	
Fasching	10.02. - 17.02.2024	294,-
Snowtime	24.02. - 16.03.2024	251,-
Sun & Fun	16.03. - 23.04.2024	249,-
	06.04. - 01.05.2024	
Karwoche	23.03. - 30.03.2024	258,-
Osterwoche	30.03. - 06.04.2024	258,-



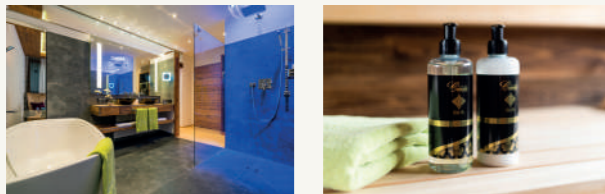

### DZ DE LUXE 30-33 m<sup>2</sup>

Doppelzimmer mit Dusche und Badewanne.  
Balkon Richtung Süden.

Opening	22.11. - 26.11.2023 30.11. - 03.12.2023 08.12. - 10.12.2023	288,-
Ski-Advent	26.11. - 30.11.2023 03.12. - 08.12.2023 10.12. - 16.12.2023	220,-
Advent	16.12. - 23.12.2023	315,-
Weihnachten / Silvester	23.12.23 - 06.01.24	380,-
Pulverschnee	06.01. - 27.01.2024	263,-
Familienwochen	27.01. - 10.02.2024 17.02. - 24.02.2024	288,-
Fasching	10.02. - 17.02.2024	315,-
Snowtime	24.02. - 16.03.2024	284,-
Sun & Fun	16.03. - 23.04.2024 06.04. - 01.05.2024	263,-
Karwoche	23.03. - 30.03.2024	288,-
Osterwoche	30.03. - 06.04.2024	288,-

### DZ DIAMOND 30-38 m<sup>2</sup>

Doppelzimmer mit Dusche. Schlafcouch. Loggia oder  
Balkon Richtung Süden. 200 – 300 Stock

Opening	22.11. - 26.11.2023 30.11. - 03.12.2023 08.12. - 10.12.2023	346,-
Ski-Advent	26.11. - 30.11.2023 03.12. - 08.12.2023 10.12. - 16.12.2023	263,-
Advent	16.12. - 23.12.2023	375,-
Weihnachten / Silvester	23.12.23 - 06.01.24	453,-
Pulverschnee	06.01. - 27.01.2024	316,-
Familienwochen	27.01. - 10.02.2024 17.02. - 24.02.2024	346,-
Fasching	10.02. - 17.02.2024	375,-
Snowtime	24.02. - 16.03.2024	342,-
Sun & Fun	16.03. - 23.04.2024 06.04. - 01.05.2024	316,-
Karwoche	23.03. - 30.03.2024	346,-
Osterwoche	30.03. - 06.04.2024	346,-

### DZ DOUBLE DIAMOND 30-37 m<sup>2</sup>

Doppelzimmer mit Dusche. Schlafcouch. Loggia oder  
Balkon Richtung Süden. 400 – 600 Stock

Opening	22.11. - 26.11.2023 30.11. - 03.12.2023 08.12. - 10.12.2023	371,-
Ski-Advent	26.11. - 30.11.2023 03.12. - 08.12.2023 10.12. - 16.12.2023	280,-
Advent	16.12. - 23.12.2023	402,-
Weihnachten / Silvester	23.12.23 - 06.01.24	486,-
Pulverschnee	06.01. - 27.01.2024	337,-
Familienwochen	27.01. - 10.02.2024 17.02. - 24.02.2024	371,-
Fasching	10.02. - 17.02.2024	402,-
Snowtime	24.02. - 16.03.2024	366,-
Sun & Fun	16.03. - 23.04.2024 06.04. - 01.05.2024	337,-
Karwoche	23.03. - 30.03.2024	371,-
Osterwoche	30.03. - 06.04.2024	371,-

### DZ DE LUXE 30-33 m<sup>2</sup>

Doppelzimmer mit Dusche.  
Schlafcouch. Balkon Richtung Norden.

Opening	22.11. - 26.11.2023 30.11. - 03.12.2023 08.12. - 10.12.2023	288,-
Ski-Advent	26.11. - 30.11.2023 03.12. - 08.12.2023 10.12. - 16.12.2023	220,-
Advent	16.12. - 23.12.2023	315,-
Weihnachten / Silvester	23.12.23 - 06.01.24	380,-
Pulverschnee	06.01. - 27.01.2024	263,-
Familienwochen	27.01. - 10.02.2024 17.02. - 24.02.2024	288,-
Fasching	10.02. - 17.02.2024	315,-
Snowtime	24.02. - 16.03.2024	284,-
Sun & Fun	16.03. - 23.04.2024 06.04. - 01.05.2024	263,-
Karwoche	23.03. - 30.03.2024	288,-
Osterwoche	30.03. - 06.04.2024	288,-

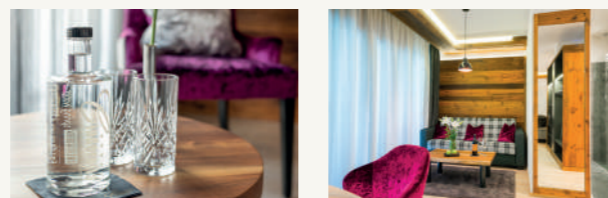



### SUITE DE LUXE 36 m<sup>2</sup>

Suite mit Dusche. Wohnbereich mit Schlafcouch und Trennwand. Balkon/französischer Balkon Richtung Süden/Westen.

Opening	22.11. - 26.11.2023 30.11. - 03.12.2023 08.12. - 10.12.2023	395,-
Ski-Advent	26.11. - 30.11.2023 03.12. - 08.12.2023 10.12. - 16.12.2023	301,-
Advent	16.12. - 23.12.2023	428,-
Weihnachten / Silvester	23.12.23 - 06.01.24	518,-
Pulverschnee	06.01. - 27.01.2024	360,-
Familienwochen	27.01. - 10.02.2024 17.02. - 24.02.2024	395,-
Fasching	10.02. - 17.02.2024	428,-
Snowtime	24.02. - 16.03.2024	388,-
Sun & Fun	16.03. - 23.04.2024 06.04. - 01.05.2024	360,-
Karwoche	23.03. - 30.03.2024	395,-
Osterwoche	30.03. - 06.04.2024	395,-



### SUITE DIAMOND 56 m<sup>2</sup>

Suite mit 2 Badezimmern mit Dusche. Schlafcouch. Balkon und französischer Balkon Richtung Süden.

Opening	22.11. - 26.11.2023 30.11. - 03.12.2023 08.12. - 10.12.2023	432,-
Ski-Advent	26.11. - 30.11.2023 03.12. - 08.12.2023 10.12. - 16.12.2023	328,-
Advent	16.12. - 23.12.2023	470,-
Weihnachten / Silvester	23.12.23 - 06.01.24	570,-
Pulverschnee	06.01. - 27.01.2024	395,-
Familienwochen	27.01. - 10.02.2024 17.02. - 24.02.2024	432,-
Fasching	10.02. - 17.02.2024	470,-
Snowtime	24.02. - 16.03.2024	428,-
Sun & Fun	16.03. - 23.04.2024 06.04. - 01.05.2024	395,-
Karwoche	23.03. - 30.03.2024	432,-
Osterwoche	30.03. - 06.04.2024	432,-

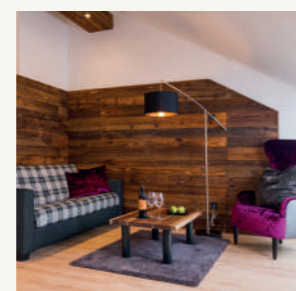

### SUITE DIAMOND 48 m<sup>2</sup>

Suite mit Dusche. Schlafcouch. Balkon und französischer Balkon Richtung Süden.

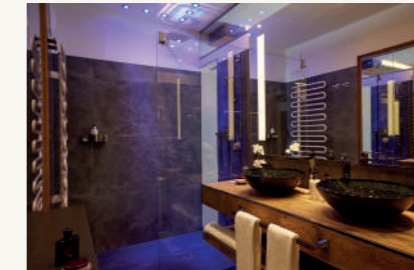

### SUITE DIAMOND 42 m<sup>2</sup>

Suite mit Dusche. Schlafcouch. Infrarotkabine. Balkon/französischer Balkon Richtung Süden.



MIT INFRAROTKABINE

### SUITE DIAMOND 62 m<sup>2</sup>

Suite mit Dusche, Badewanne und Infrarotkabine. Schlafcouch. Blickrichtung Süden.



MIT INFRAROTKABINE





## SUITE DOUBLE DIAMOND

50 m<sup>2</sup>

Suite mit Dusche. Wohnbereich mit Schlafcouch und Trennwand. Sauna. Balkon und französischer Balkon Richtung Süden/Westen.

Opening	22.11. - 26.11.2023 30.11. - 03.12.2023 08.12. - 10.12.2023	474,-
Ski-Advent	26.11. - 30.11.2023 03.12. - 08.12.2023 10.12. - 16.12.2023	361,-
Advent	16.12. - 23.12.2023	514,-
Weihnachten / Silvester	23.12.23 - 06.01.24	623,-
Pulverschnee	06.01. - 27.01.2024	433,-
Familienwochen	27.01. - 10.02.2024 17.02. - 24.02.2024	474,-
Fasching	10.02. - 17.02.2024	514,-
Snowtime	24.02. - 16.03.2024	468,-
Sun & Fun	16.03. - 23.04.2024 06.04. - 01.05.2024	433,-
Karwoche	23.03. - 30.03.2024	474,-
Osterwoche	30.03. - 06.04.2024	474,-



MIT PRIVATER SAUNA



## SUITE DOUBLE DIAMOND

59-70 m<sup>2</sup>

Suite mit Dusche bzw. Badewanne und teilweise Sauna bzw. Infrarotkabine. Schlafcouch. Teilweise Balkon/französischer Balkon Richtung Süden.

Opening	22.11. - 26.11.2023 30.11. - 03.12.2023 08.12. - 10.12.2023	474,-
Ski-Advent	26.11. - 30.11.2023 03.12. - 08.12.2023 10.12. - 16.12.2023	361,-
Advent	16.12. - 23.12.2023	514,-
Weihnachten / Silvester	23.12.23 - 06.01.24	623,-
Pulverschnee	06.01. - 27.01.2024	433,-
Familienwochen	27.01. - 10.02.2024 17.02. - 24.02.2024	474,-
Fasching	10.02. - 17.02.2024	514,-
Snowtime	24.02. - 16.03.2024	468,-
Sun & Fun	16.03. - 23.04.2024 06.04. - 01.05.2024	433,-
Karwoche	23.03. - 30.03.2024	474,-
Osterwoche	30.03. - 06.04.2024	474,-



MIT INFRAROTKABINE



MIT PRIVATER SAUNA



MIT INFRAROTKABINE



KOMBINATION VON 2 ZIMMERN MIT VERBINDUNGSTÜR

## FAMILY SUITE DE LUXE SUPERIOR

49 m<sup>2</sup>

Kombination von 1 Doppelzimmer und  
1 Einzelzimmer mit Verbindungstür.

- 1) DZ DE LUXE, Dusche, Schlafcouch und Balkon.
- 2) SUPERIOR SINGLE, Dusche und Balkon.

Für bis zu 5 Personen.



EZ Superior Single DZ De Luxe

## FAMILY SUITE DE LUXE

65 m<sup>2</sup>

Kombination von 1 Doppelzimmer und  
1 Suite mit Verbindungstür.

- 1) DZ DE LUXE, Dusche, Badewanne und Balkon.
- 2) SUITE DE LUXE, Dusche, Schlafcouch, Trennwand und Balkon.

Für bis zu 6 Personen.



Suite De Luxe

DZ De Luxe

## FAMILY SUITE DIAMOND

68-76 m<sup>2</sup>

Kombination von 2 Doppelzimmern mit  
Verbindungstür.

- 1) DZ Diamond, Dusche, Badezimmer und Schlafcouch.
- 2) DZ Diamond, Dusche, Badezimmer und Schlafcouch und teilweise Balkon.

Für bis zu 8 Personen.

200 – 300 Stock

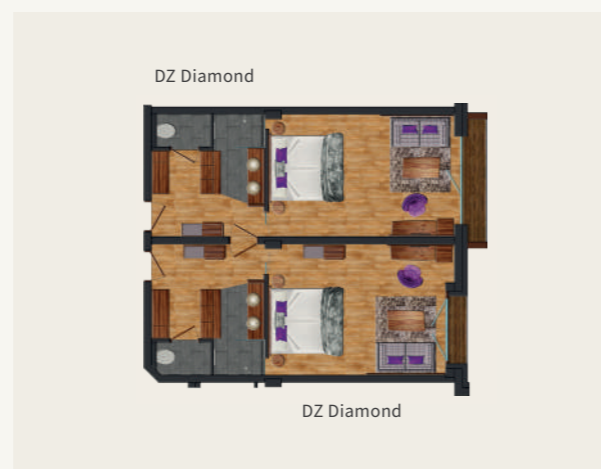

DZ Diamond

DZ Diamond

KOMBINATION VON 2 ZIMMERN MIT VERBINDUNGSTÜR

## FAMILY SUITE DOUBLE DIAMOND

68 m<sup>2</sup>

Kombination von 2 Doppelzimmern mit  
Verbindungstür.

- 1) DZ Double Diamond, Dusche, Badezimmer und Schlafcouch.
- 2) DZ Double Diamond, Dusche, Badezimmer, Schlafcouch und teilweise Loggia und Balkon.

Für bis zu 8 Personen.

400 – 500 Stock

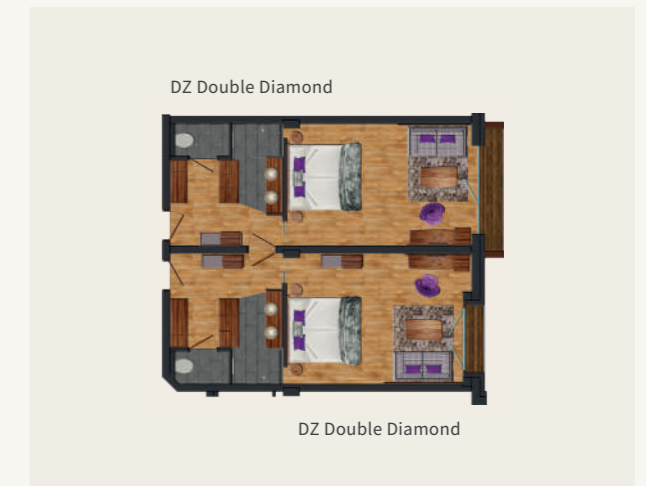

DZ Double Diamond

DZ Double Diamond

## FAMILY SUITE DOUBLE DIAMOND DE LUXE

80 m<sup>2</sup>

Kombination von 1 Doppelzimmer und 1 Suite mit  
Verbindungstür.

- 1) DZ DE LUXE, Dusche, Badewanne und Balkon.
- 2) SUITE DOUBLE DIAMOND, Dusche, Schlafcouch, Trennwand und Balkon.

Für bis zu 6 Personen.



Suite Double Diamond

DZ De Luxe

MIT SAUNA

## FAMILY SUITE DIAMOND LUZIFER

82 m<sup>2</sup>

Kombination von 1 Suite und 1 Einzelzimmer mit  
Verbindungstür.

- 1) SUITE DIAMOND, Dusche, Badewanne und Schlafcouch.
- 2) Luzifer im Diamondstyle, Dusche und Balkon.

Für bis zu 6 Personen.

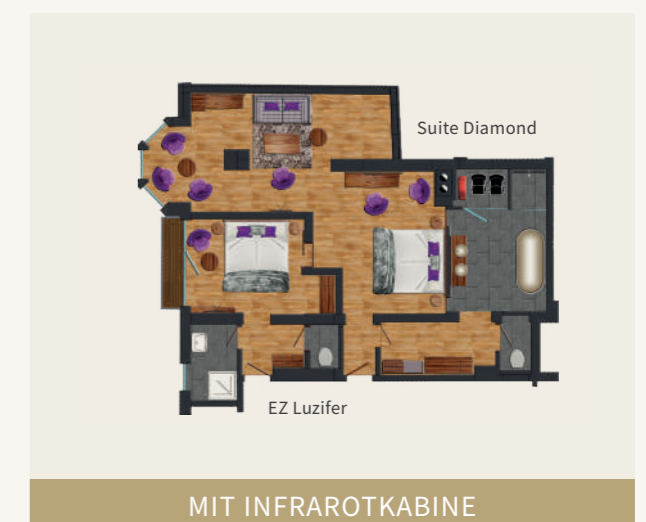

Suite Diamond

EZ Luzifer

MIT INFRAROTKABINE

# SAPHIR ZIMMER & SUITEN

★★★★





★ ★ ★ ★



### EZ LUZIFER 19 m<sup>2</sup>

Einzelzimmer mit Dusche, Schlafcouch, Holz-Dekor-Boden und teilweise Balkon.

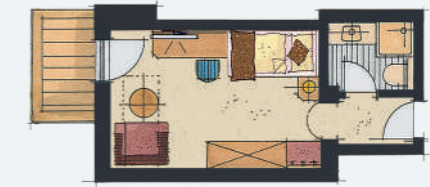

### EZ LUZIFER 22 m<sup>2</sup>

Einzelzimmer mit Dusche, Schlafcouch, Teppichboden und Balkon.



### EZ LUZIFER 20 m<sup>2</sup>

Einzelzimmer im Diamond Style mit Doppelbett, Dusche, Holz-Dekor-Boden und Balkon.



Alle Zimmer verfügen über: FLAT-TV, kostenloses WLAN/Wi-Fi, Minibar, Safe, Telefon und Haarfön

Die dargestellten Zimmergrundrisse und Bilder sind nur schematisch und können abweichen. Das Buchen eines bestimmten Zimmers, einer Suite oder eines bestimmten Stockwerks ist nicht möglich.

## SAPHIR LUZIFER

Opening	22.11. - 26.11.2023	267,-
	30.11. - 03.12.2023	
	08.12. - 10.12.2023	
Ski-Advent	26.11. - 30.11.2023	203,-
	03.12. - 08.12.2023	
	10.12. - 16.12.2023	
Advent	16.12. - 23.12.2023	294,-
Weihnachten / Silvester	23.12.23 - 06.01.24	345,-
Pulverschnee	06.01. - 27.01.2024	260,-

Familienwochen	27.01. - 10.02.2024	267,-
	17.02. - 24.02.2024	
Fasching	17.02. - 24.02.2024	294,-
Snowtime	24.02. - 16.03.2024	263,-
Sun & Fun	16.03. - 23.04.2024	260,-
	06.04. - 01.05.2024	
Karwoche	23.03. - 30.03.2024	267,-
Osterwoche	30.03. - 06.04.2024	267,-

## DZ BRUNO I 26 m<sup>2</sup>

Doppelzimmer mit Dusche. Teilweise Schlafcouch, Holz-Dekor- oder Teppichboden und teilweise Balkon.

Opening	22.11. - 26.11.2023	225,-
	30.11. - 03.12.2023	
	08.12. - 10.12.2023	
Ski-Advent	26.11. - 30.11.2023	164,-
	03.12. - 08.12.2023	
	10.12. - 16.12.2023	
Advent	16.12. - 23.12.2023	248,-
Weihnachten / Silvester	23.12.23 - 06.01.24	299,-
Pulverschnee	06.01. - 27.01.2024	208,-
Familienwochen	27.01. - 10.02.2024	225,-
	17.02. - 24.02.2024	
Fasching	10.02. - 17.02.2024	248,-
Snowtime	24.02. - 16.03.2024	217,-
Sun & Fun	16.03. - 23.03.2024	208,-
	06.04. - 01.05.2024	
Karwoche	23.03. - 30.03.2024	225,-
Osterwoche	30.03. - 06.04.2024	225,-

## DZ BRUNO II 26 m<sup>2</sup>

Doppelzimmer mit Badewanne. Teilweise Schlafcouch, Holz-Dekor- oder Teppichboden und teilweise Balkon.

Opening	22.11. - 26.11.2023	235,-
	30.11. - 03.12.2023	
	08.12. - 10.12.2023	
Ski-Advent	26.11. - 30.11.2023	170,-
	03.12. - 08.12.2023	
	10.12. - 16.12.2023	
Advent	16.12. - 23.12.2023	255,-
Weihnachten / Silvester	23.12.23 - 06.01.24	307,-
Pulverschnee	06.01. - 27.01.2024	215,-
Familienwochen	27.01. - 10.02.2024	235,-
	17.02. - 24.02.2024	
Fasching	10.02. - 17.02.2024	255,-
Snowtime	24.02. - 16.03.2024	223,-
Sun & Fun	16.03. - 23.03.2024	215,-
	06.04. - 01.05.2024	
Karwoche	23.03. - 30.03.2024	235,-
Osterwoche	30.03. - 06.04.2024	235,-

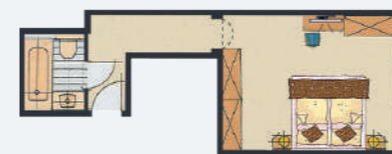
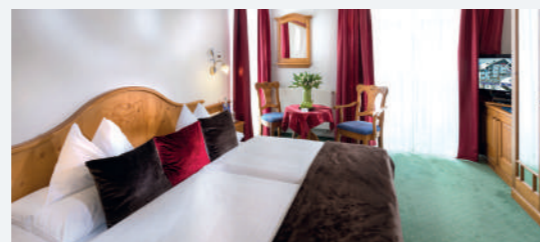
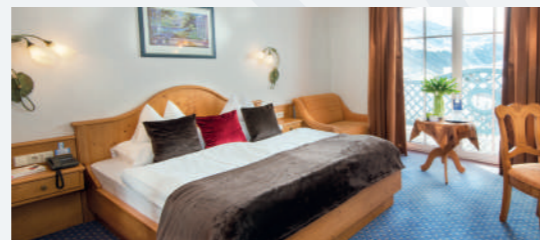



## DZ KARLI I 29 m<sup>2</sup>

Doppelzimmer mit Dusche, Schlafcouch, Holz-Dekor-Boden oder Teppichboden, Erker und Balkon.

Opening	22.11. - 26.11.2023	248,-
	30.11. - 03.12.2023	
	08.12. - 10.12.2023	
Ski-Advent	26.11. - 30.11.2023	185,-
	03.12. - 08.12.2023	
	10.12. - 16.12.2023	
Advent	16.12. - 23.12.2023	269,-
Weihnachten / Silvester	23.12.23 - 06.01.24	314,-
Pulverschnee	06.01. - 27.01.2024	225,-

Familienwochen	27.01. - 10.02.2024	248,-
	17.02. - 24.02.2024	
Fasching	17.02. - 24.02.2024	269,-
Snowtime	24.02. - 16.03.2024	238,-
Sun & Fun	16.03. - 23.04.2024	225,-
	06.04. - 01.05.2024	
Karwoche	23.03. - 30.03.2024	248,-
Osterwoche	30.03. - 06.04.2024	248,-

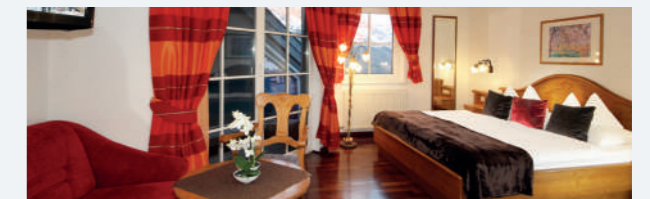
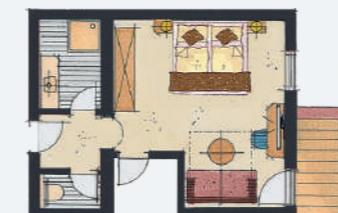
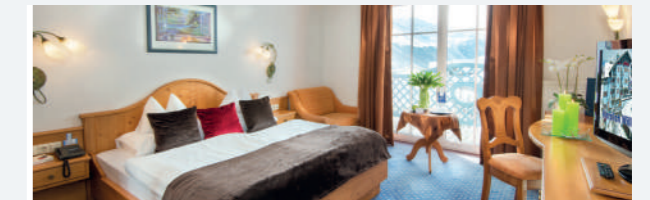
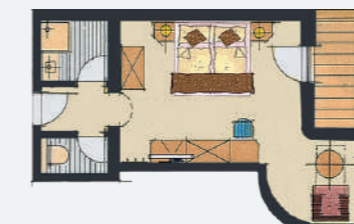

Alle Preise verstehen sich pro Person und Tag in Euro; exklusive Ortstaxe: € 2,45/Person (ab 15 Jahre) pro Tag.  
Die dargestellten Zimmergrundrisse sind schematisch und können abweichen. Die Grundrisse sind nicht maßstabgetreu. Irrtümer, Satz- und Druckfehler vorbehalten.

## DZ KARLI II 29 m<sup>2</sup>

Doppelzimmer mit Badewanne, teilweise Doppelwaschbecken, Schlafcouch, Holz-Dekor- oder Teppichboden und Balkon.

Opening	22.11. - 26.11.2023 30.11. - 03.12.2023 08.12. - 10.12.2023	256,-	Familienwochen	27.01. - 10.02.2024 17.02. - 24.02.2024	256,-
Ski-Advent	26.11. - 30.11.2023 03.12. - 08.12.2023 10.12. - 16.12.2023	192,-	Fasching	17.02. - 24.02.2024	277,-
Advent	16.12. - 23.12.2023	277,-	Snowtime	24.02. - 16.03.2024	248,-
Weihnachten / Silvester	23.12.23 - 06.01.24	321,-	Sun & Fun	16.03. - 23.04.2024 06.04. - 01.05.2024	242,-
Pulverschnee	06.01. - 27.01.2024	242,-	Karwoche	23.03. - 30.03.2024	256,-
			Osterwoche	30.03. - 06.04.2024	256,-

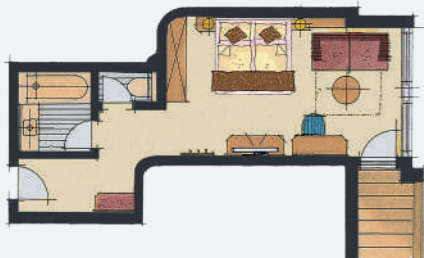
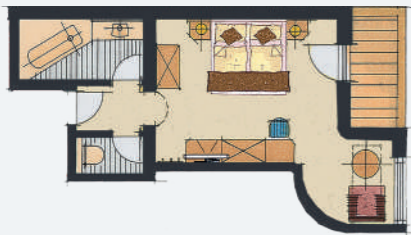
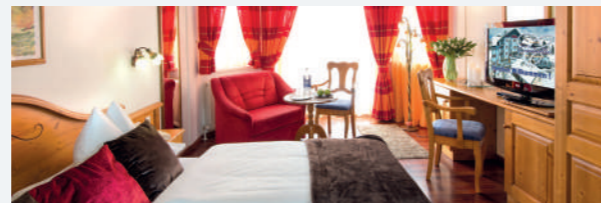

## DZ KARLI II 29 m<sup>2</sup>

Doppelzimmer mit Badewanne, teilweise Doppelwaschbecken, Schlafcouch, Holz-Dekor- oder Teppichboden und Balkon.

Opening	22.11. - 26.11.2023 30.11. - 03.12.2023 08.12. - 10.12.2023	256,-	Familienwochen	27.01. - 10.02.2024 17.02. - 24.02.2024	256,-
Ski-Advent	26.11. - 30.11.2023 03.12. - 08.12.2023 10.12. - 16.12.2023	192,-	Fasching	17.02. - 24.02.2024	277,-
Advent	16.12. - 23.12.2023	277,-	Snowtime	24.02. - 16.03.2024	248,-
Weihnachten / Silvester	23.12.23 - 06.01.24	321,-	Sun & Fun	16.03. - 23.04.2024 06.04. - 01.05.2024	242,-
Pulverschnee	06.01. - 27.01.2024	242,-	Karwoche	23.03. - 30.03.2024	256,-
			Osterwoche	30.03. - 06.04.2024	256,-

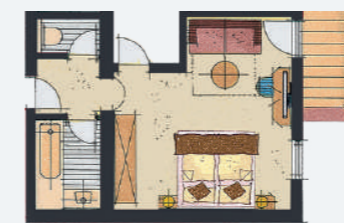
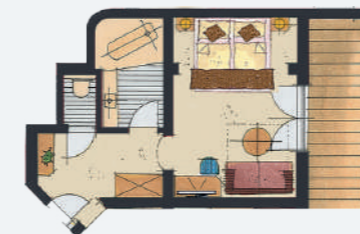
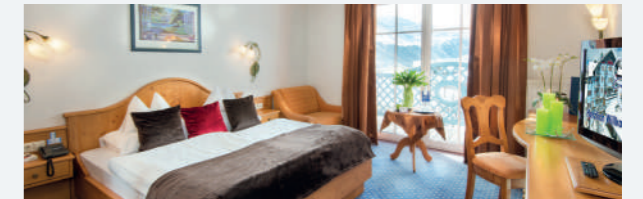

Alle Preise verstehen sich pro Person und Tag in Euro; exklusive Ortstaxe: € 2,45/Person (ab 15 Jahre) pro Tag. Die dargestellten Zimmergrundrisse sind schematisch und können abweichen. Die Grundrisse sind nicht maßstabgetreu. Irrtümer, Satz- und Druckfehler vorbehalten.

## JUNIORSUITE JAQ II & III

Doppelzimmer mit Badewanne oder Dusche, Schlafcouch, Holz-Dekor- oder Teppichboden und Balkon.

Opening	22.11. - 26.11.2023 30.11. - 03.12.2023 08.12. - 10.12.2023	283,-	Familienwochen	27.01. - 10.02.2024 17.02. - 24.02.2024	283,-
Ski-Advent	26.11. - 30.11.2023 03.12. - 08.12.2023 10.12. - 16.12.2023	217,-	Fasching	17.02. - 24.02.2024	303,-
Advent	16.12. - 23.12.2023	303,-	Snowtime	24.02. - 16.03.2024	276,-
Weihnachten / Silvester	23.12.23 - 06.01.24	358,-	Sun & Fun	16.03. - 23.04.2024 06.04. - 01.05.2024	271,-
Pulverschnee	06.01. - 27.01.2024	271,-	Karwoche	23.03. - 30.03.2024	283,-
			Osterwoche	30.03. - 06.04.2024	283,-

## JUNIORSUITE JAQ II 41 m<sup>2</sup>

Suite mit Dusche. Getrennter Wohn- und Schlafraum, Holz-Dekor-Boden, Schlafcouch und Balkon.

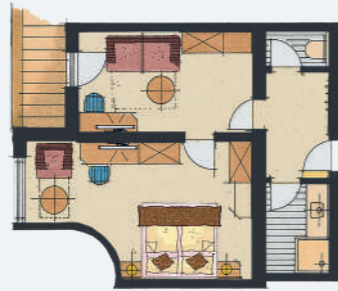

## JUNIORSUITE JAQ III 45 m<sup>2</sup>

Suite mit Badewanne. Getrennter Wohn- und Schlafraum, Holz-Dekor-Boden, Schlafcouch, Erker und Balkon.



## KINDERTARIFE WINTER 2023/24

Gültig ab 2 Vollzahlern im Zimmer

0-2 Jahre	€ 25,-
3-5 Jahre	€ 75,-
6-8 Jahre	€ 90,-
9-12 Jahre	€ 125,-
13-14 Jahre	€ 135,-
15-18 Jahre	€ 150,-



## FAMILY SUITE I ca. 52 m<sup>2</sup>

Kombination von Einzelzimmer und Doppelzimmer mit Verbindungstür.

- 1) EZ LUZIFER, ca. 22 m<sup>2</sup>, Dusche, Schlafcouch, Teppichboden und Balkon.
- 2) DZ KARLI II, ca. 30 m<sup>2</sup>, Badewanne, Schlafcouch, Teppichboden und Balkon.

Für bis zu 4 Personen.

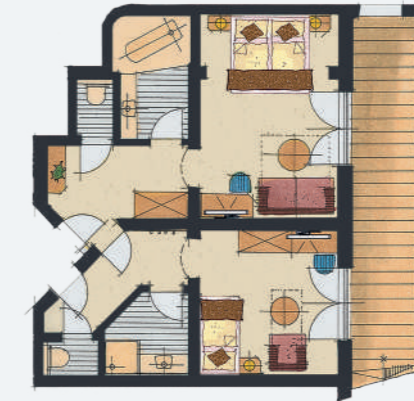

## FAMILY SUITE II ca. 50 m<sup>2</sup>

Kombination von 2 Doppelzimmern mit Verbindungstür.

- 1) DZ BRUNO I, ca. 21 m<sup>2</sup>, Dusche, Teppichboden und Balkon.
- 2) DZ KARLI II, ca. 29 m<sup>2</sup>, Badewanne, Schlafcouch, Teppichboden und Balkon.

Für bis zu 5 Personen.

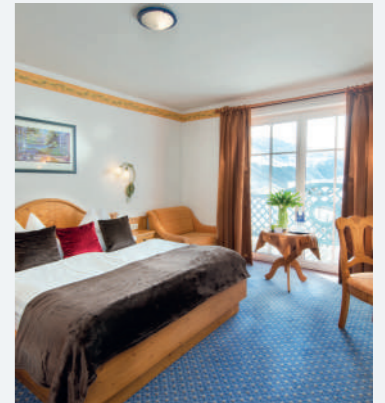

## FAMILY SUITE EXTRA

ca. 64 m<sup>2</sup>

Kombination von 2 Doppelzimmern mit Verbindungstür.

- 1) DZ KARLI I, ca. 32 m<sup>2</sup>, Dusche, Schlafcouch, Holz-Dekor-Boden und Balkon.
- 2) DZ KARLI II, ca. 32 m<sup>2</sup>, Badewanne, Schlafcouch, Holz-Dekor-Boden und Balkon.

Für bis zu 8 Personen.





# ZAUBERHAFTER VERWÖHNMENTE



Spa- und Wellnesslandschaft  
auf 2.000 m<sup>2</sup>





**NEW  
ADULT  
SPA**

# ZURÜCK ZUR RUHE



Goodbye Alltagsstress, hello Tiefenentspannung. Tanken Sie neue Energie inmitten der Natur.

## WELLNESS VOM FEINSTEN

Neben unserem Cinderella Spa entspannen Sie nun auch in unserem brandneuen Adult Spa und genießen auf rund 2.000 m<sup>2</sup> pures Wellnessvergnügen. Exquisite Stoffe, futuristisches Design und edle Details in Einrichtung und Dekoration – freuen Sie sich auf Avantgarde pur. Lassen Sie sich vom Wohlfühlambiente unserer „Adults only“ Wellnessoase verzaubern und entspannen Sie auf höchstem Niveau.



# PURES SPA- & WELLNESS VERGNÜGEN IM ADULT SPA

★★★★★

**NEU**  
WELLNESS  
AUF  
2.000 M<sup>2</sup>



## HIGHLIGHTS IM NEUEN SPA-BEREICH



### Panorama Sauna mit Lichtdesign

In der teilbaren Panorama Sauna mit Lichtdesign, einer sagenhaften Größe von 45 m<sup>2</sup> und herrlichem Blick auf die verschneiten Tauern schlagen die Herzen von Saunafans höher.

### 25 m Outdoor Sportpool

Mit 25 m Länge lädt der neue Sportpool zum Schwimmen ein. Tauchen Sie ein ins Wohlfühlgefühl und ziehen Sie im angenehm temperierten Wasser Ihre Bahnen.

### „Inner Balance Oasis“ mit Wasserbetten und lebender Mooswand

Umgeben von einer ruhespendenden Wand aus echtem Moos und gemütlich liegend auf den herrlichen Wasserbetten genießen Sie Tiefenentspannung für Körper und Geist.

### „Brine Bath“ mit Ziegeln aus Himalaya Salz

Im Brine Bath mit Ziegeln aus Himalaya Salz spüren Sie, wie Ihre Gelenke entlastet, die Haut stimuliert und der Kreislauf unterstützt wird. Ein rundum entspannendes Wellnesserlebnis.

### „Steam Bath“

Erfahren Sie in unserem Steam Bath die wohltuende Wirkung von hoher Luftfeuchtigkeit, gepaart mit einer Temperatur von bis zu 55 °C. Senkt den Blutdruck, befreit die Atemwege, entgiftet den Körper und stärkt das Bindegewebe.

### „Infrarot Lounge“

Bei der Wärmebehandlung mit natürlicher Infrarotstrahlung wird Ihr Kreislauf angeregt, Verspannungen in den Muskeln gelockert, das Immunsystem gestärkt und der Stoffwechsel unterstützt.

### „Relaxation Lodges“ mit Ambiente Feuer

Lehnen Sie sich in unseren Relaxation Lodges zurück, lassen Sie den Alltag hinter sich und finden Sie im stimmungsvollen Ambiente zur inneren Ruhe.

### „Warm Retreat“ mit Ambiente Feuer

Inspiziert vom Element Feuer hebt unser „Warm Retreat“ Stimmung und Sinne. Sie schweben durch den Tag, dafür sorgen unsere Swingbeds. Fühlen Sie sich wie in einer anderen Welt und erfahren Sie echte Entschleunigung.

# OASE DER RUHE



Genießen Sie wohlverdiente  
Wellnessmomente.



WASSER-  
BETTEN



NEU  
INNER  
BALANCE  
OASIS



ADULT  
SPA

# CINDERELLA SPA



Genießen Sie wohltuende Momente tiefer Entspannung vor einer imposanten Kulisse.

## Sonnenterrasse

Spüren Sie die warmen Strahlen der Sonne auf Ihrer Haut und genießen Sie das atemberaubende Panorama vor Ihren Augen auf unserer einladenden Sonnenterrasse.

## Außenpool & Whirlpool

Im angenehm temperierten Außenpool treiben Sie Ihrem Glück entgegen und der exklusive Outdoor Hot-Tub verspricht Entspannung für müde Muskeln.

## Original finnische Kelo-Sauna

Finnland trifft Obertauern. Mit unserer original finnischen Kelo-Sauna holt Ihre Gastgeberin Heli Gruber ein Stück ihrer Heimat in unser Hotel. Genießen Sie die wohltuende Wirkung des Saunierens auf Körper und Geist.

## Ruhezonen

Auf den gemütlichen Schwebeliegen im „Raum zur Sonne“ und dem „Raum der Stille“ gleiten Sie in eine Atmosphäre der puren Erholung.

## Indoorpool

Direkt mit dem Außenpool verbunden, genießen Sie im Indoorpool auch dank entspannender Massagedüsen herrliche Relaxmomente.

## Dampfbad, Solarium & Solebad

Schwitzen Sie sich im Dampfbad gesund, bevor Sie im Solebad abtauchen. Für einen gesunden Teint sollten Sie sich einen Besuch im Solarium nicht entgehen lassen.

## Kelo Stiegen Sauna

Verkleidet mit exklusivem Keloholz, das nicht nur mit seiner rustikalen Optik, sondern auch mit wohlriechendem Duft begeistert, garantiert diese Sauna pures Wohlfühl.

## Schneckenduschen

Unsere Schneckenduschen sind nicht nur optisch ein Highlight, sie sorgen auch für erfrischende Abkühlung nach ausgiebigen Saunagängen.

## Beauty-Räumlichkeiten

Eingerichtet zum Wohlfühlen empfangen Sie unsere modernen Behandlungsräume mit einem besonders angenehmen Ambiente für echte Verwönmomente.

## Soft-Pack Liege

Ähnlich wie auf einem Wasserbett schweben Sie bei Behandlungen auf der 38° C warmen Soft-Pack Liege förmlich in die Entspannung.

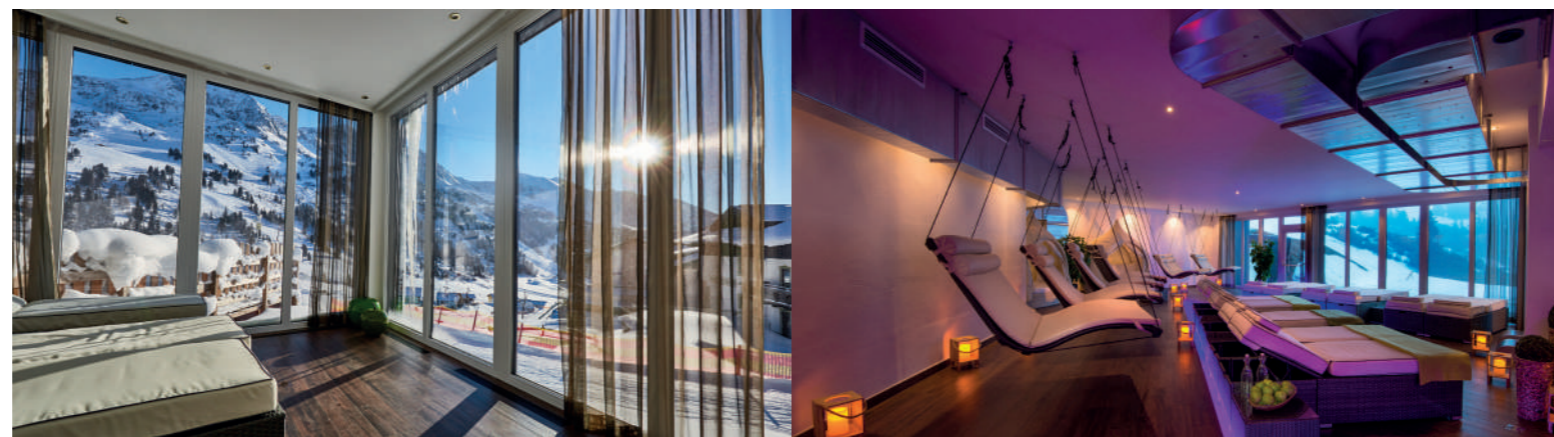

# FIT DURCH DEN URLAUB



## Top-Training an hochwertigen Geräten

Sie wollen auch im Urlaub Ihre Trainingsroutine durchziehen? Dann heißt Sie unser großzügiger Fitnessraum mit der neuesten Technogym Generation auf 70 m<sup>2</sup> und mit einem atemberaubenden Ausblick auf das Plattenkarmassiv für unvergessliche Trainingseinheiten willkommen. Ob Ausdauer oder Kraft, hier wird Ihr Workout zum Vergnügen.



## Das Geheimnis der Behandlung

### ANTI-AGING-DRAINAGE

Das Fortbewegen der Drainage-Elektroden mit den fachmännischen Handgriffen der Kosmetikerin löst sichtbare Spannungen, verbessert die Mikrozirkulation der Haut und verfeinert die Gesichtszüge.

### MUSKELSTIMULATION

Die Muskelstimulation beansprucht spezielle Gesichtsmuskeln, die dadurch zu mehr Spannkraft zurückfinden und sich sofort nach Beendigung der Pflege straffen.

### AGE MODELLAGE-MASSAGE MIT SERUM

Die Kosmetikerin führt die Modellage-Massage am Ende der Pflegebehandlung durch, um die Gesichtszüge zu entspannen und den subkutanen Kreislauf zu unterstützen. Die Haut ist gestrafft und gekräftigt.

ANTI-AGING PFLEGE

HYDRADERMIE LIFT



# GUINOT FACHINSTITUT

Sofortiger Lifting-Effekt

# RUNDUM ENTSPANNENDE MASSAGEN

## Ganzkörpermassage

Die Durchblutung wird angeregt, die Muskeln gelockert und Verspannungen gelöst, kurzum - Ihr Körper wird diese Behandlung lieben.

## Teilkörpermassage

Die besonders beanspruchten Körperpartien Rücken, Nacken und Schultern erhalten durch sanfte Druckmassage Linderung und Entspannung. Die Energieströme können wieder ungehindert fließen.

## Fußreflexzonenmassage

Durch diese spezielle Technik können gezielt Organe stimuliert werden, das fördert die Durchblutung und harmonisiert den Organismus.

## Kopf-Schulter-Nackentherapie

Lassen Sie sich die Hektik des Alltags nehmen. Ihr Kopf wird frei, die Schultermuskulatur gelockert und die Sauerstoffzufuhr angeregt. Genießen Sie Ihre dadurch wiedergefundene Beweglichkeit.

## Honigmassage

Sinnlich-süße Wellness gepaart mit Entschlackung und hochwertiger Pflege - genießen Sie das Gefühl des Honigs auf Ihrer Haut während Verspannungen in Ihrem Körper gelöst werden.

## Antistress-Rückenbehandlung

Eine perfekt abgestimmte Kombination aus Moorpackung, Fußreflexzonen-Massage und Rückenmassage für ein absolutes Wohlbefinden danach.

## Hot Stone Massage

Das beliebte Ritual mit erhitzten Basalt-Steinen, welche auf den Energiezentren Ihres Körpers platziert werden, um das Immunsystem und den Lymphfluss anzuregen, unterstützt von hochwertigen Ölen.

## Sportliche Beinmassage

Lassen Sie sich nach einem aktiven Sporttag die Beine lockern und die Durchblutung anregen. Damit der Muskelkater keine Chance hat und auch Ihr nächster Tag im Schnee ein Genuss wird.

## Zirbenmassage Deluxe

Inspiration aus der Natur - lassen Sie sich vom einzigartigen Duft der Zirbe betören. Erleben Sie die beruhigende Wirkung sowie die Steigerung mentaler und körperlicher Belastbarkeit.

## Lomi Lomi Nui - Hawaiianische Tempelmassage

Entdecken Sie ein unvergessliches Zeremoniell mit Luxusölen nach alter Tradition, einzigartig für Geist und Körper.



Weitere Behandlungen wie Mani- und Pediküren, Wimpernfärbungen, unsere Soft-Pack-Liege-Anwendungen und mehr finden Sie in unserem Behandlungsprospekt.

# KÖSTLICHER START IN DEN TAG



Gestärkt für jedes Abenteuer mit  
den Köstlichkeiten von unserem Buffet.

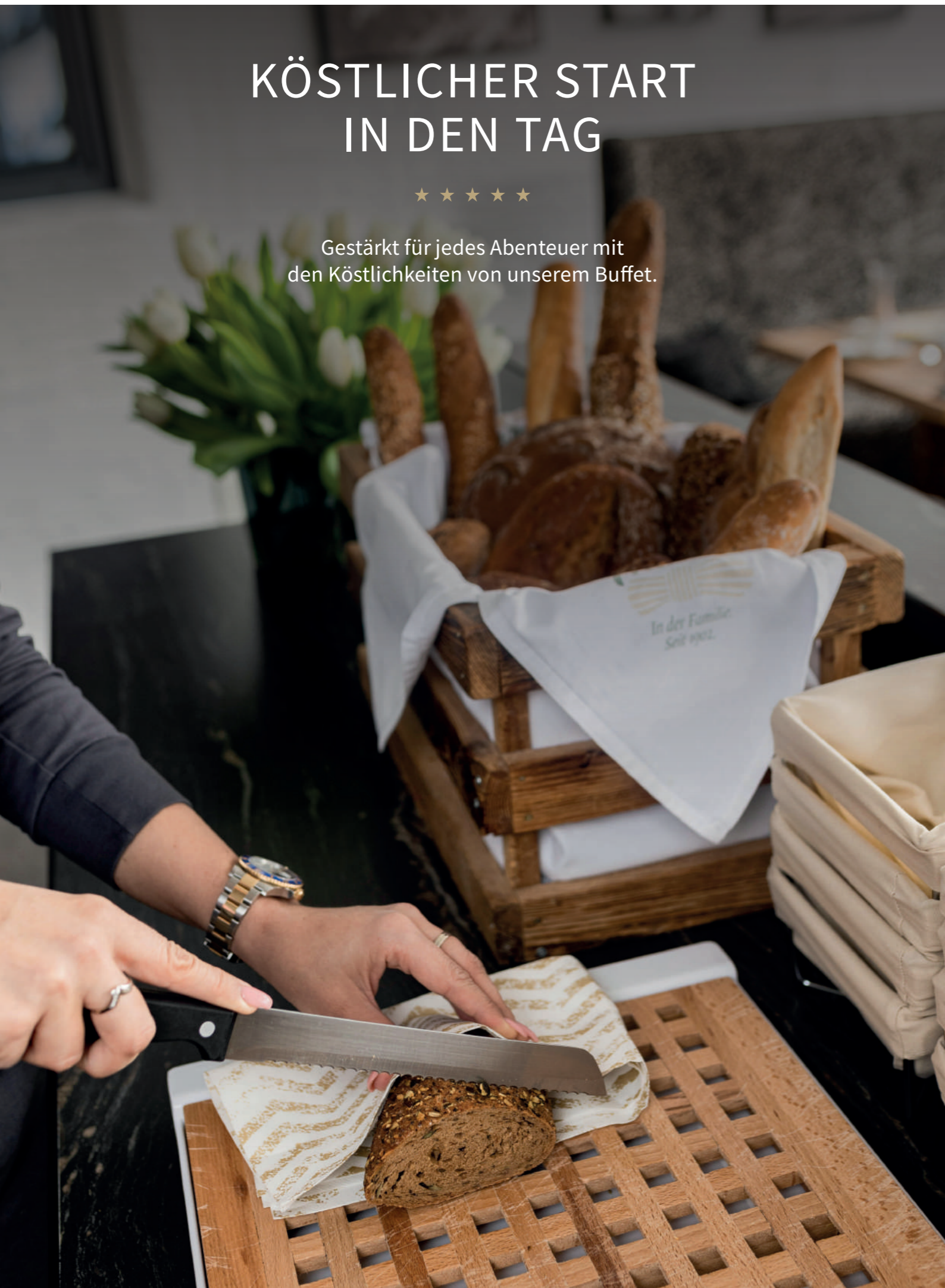

# POWER FRÜHSTÜCK



Genuss am Morgen mit einer  
bunten Vielfalt auf dem Teller.

Lassen Sie sich von der abwechslungsreichen Auswahl an herzhaften  
und süßen Köstlichkeiten am Buffet verzaubern und starten Sie  
gut gestärkt in Ihre Urlaubstage in Obertauern. Bis 11:00 Uhr bietet  
unser Langschläfer Frühstück mit Bioprodukten aus der heimischen  
Lungauer Landwirtschaft Leckereien für jeden Geschmack.



# FEINER GOURMETGENUSS



In Ihrem Winterurlaub jagt ein  
kulinarisches Highlight das nächste.





# GAUMENFREUDEN FÜR FEINSCHMECKER



Lassen Sie sich köstliche Kreationen  
auf der Zunge zergehen.



## KULINARISCHE HÖHENFLÜGE



Wir tragen Sie in den  
siebten Genusshimmel.

Vom genussreichen Start am Morgen bis  
hin zum krönenden Dinner am Abend steht in  
unseren Restaurants Gourmetgenuss auf der  
Tagesordnung. Unser Küchenteam schwingt  
seine Kochlöffel und jongliert mit Töpfen  
und Pfannen, um aus erlesenen heimischen  
Produkten raffinierte Geschmackskompositionen  
zu zaubern. Lassen Sie sich  
überraschen und freuen Sie sich täglich auf  
Genussmomente vom Feinsten.

## KULINARISCH VERWÖHNT

Langschläfer Frühstück bis 11:00 Uhr

Skijause von 15:00 Uhr bis 16:30 Uhr  
(im Rahmen der Halbpension)

Abendessen von 18:30 Uhr bis 21:00 Uhr

5-Gang-Wahl-Menü

Cinderella Themenabende ein- bis  
zweimal pro Woche

Feinste Käseauswahl

Täglich frische und knackige Salate vom Buffet

Open-cooking

# HOCHKARÄTIGES BARGEFFLÜSTER



Charmanter Lieblingsplatz  
für besondere Glücksmomente





# WILLKOMMEN IN DER DOUBLE-DIAMOND LOUNGE BAR



Geselliges Beisammensein und  
Genussmomente in edlem Ambiente

Stoßen Sie in unserer stilvollen  
DOUBLE-DIAMOND LOUNGE BAR auf gelungene  
Urlaubstage und bevorstehende Abenteuer in  
Obertauern an. Ob mit Ihren Liebsten oder neuen  
Urlaubsbekanntschaften, sitzen Sie bei  
einem leckeren Drink zusammen und lassen  
Sie Ihren Tag gemütlich ausklingen. Das  
exklusive Interieur des Loungebereichs mit  
offenen Kaminen schafft ein besonderes Flair für  
genussvolle Glücksmomente.



# 100% SKI IN – SKI OUT FÜR SKIGENUSS PUR



Erfüllen Sie sich Ihre Winterträume  
im Sporthotel Cinderella Spa & Resort



# IHR WINTERURLAUB IN OBERTAUERN



Skigenuss und Schneeabenteuer  
der Superlative

Obertauern zählt zu den schneesichersten Wintersportorten der Alpen und eröffnet Ihnen als Gast des Cinderella unbegrenzte Möglichkeiten für einmalige Urlaubserlebnisse im Schnee.

Skifahrer und Snowboarder kommen von Mitte November bis Anfang Mai auf den perfekt präparierten Pisten vor unserem Haus voll auf ihre Kosten. Direkt vor unserer Haustüre steigen Sie in das 100 km lange Pistenetz ein und genießen aussichtsreiche Abfahrten für jedes Niveau. Vom Skiverleih im Hotel Cinderella direkt auf die Piste – 100% Ski In und Ski Out. Da alle Bergbahnen vom Ort aus starten, ist die Pistenfreude ungebremst und kann beim Nachtskifahren sogar bis in die späten Abendstunden ausgelebt werden. Und auch abseits der Pisten wartet pures Wintervergnügen mit zahlreichen Langlaufmöglichkeiten, adrenalinreichen Rodelpartien und romantischen Pferdekutschenfahrten.

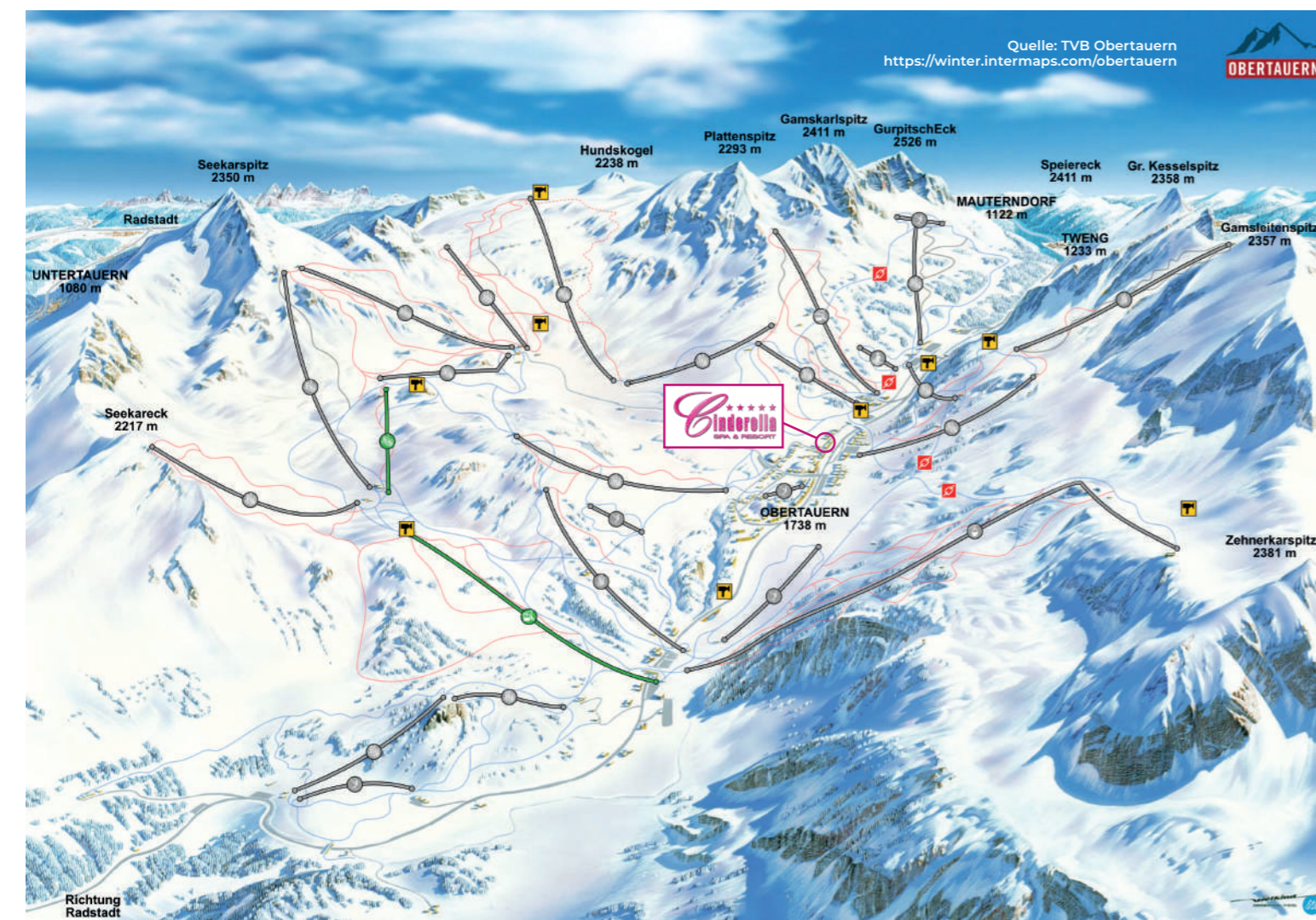



# WINTERSPORT ALLSTARS

## Skifahren

Über 100 perfekt präparierte Pistenkilometer liegen Ihnen in Obertauern zu Füßen. Mit Pisten für jedes Alter und jedes Niveau heißt das Skigebiet Anfänger wie auch Pistenprofis gleichermaßen willkommen. Von den ersten Abfahrten für die Kleinsten bis hin zum Freeriden durch den Pulverschnee, hier kommt jeder auf seine Kosten. Als besonderes Highlight sausen Sie zwei Mal pro Woche beim Nachtskifahren auf der Edelweißpiste unter dem Sternenhimmel den Berg hinunter – jeweils Montag und Donnerstag von 19:00 Uhr bis 22:00 Uhr.

## Tourengehen

Neben einem erstklassigen Skigebiet hat unsere Region auch abseits der Pisten einiges zu bieten. Entdecken Sie bei aussichtsreichen Skitouren die unberührte Natur rund ums Hotel Cinderella im funkelnd glitzernden Schneekleid. Ob Sie erste Tourenversuche wagen oder als Routinier die Bergwelt erobern möchten, Obertauern bietet für jedes Niveau die passende Route nach oben. Für möglichst sichere Abenteuer beim Tourengehen empfehlen wir Ihnen gerne an der Rezeption passende SkiführerInnen, die mit Ihnen den nächsten Gipfel erobern.

## Langlaufen

Sie haben sich dem nordischen Skisport verschrieben? Dann freuen Sie sich in Obertauern auf 6 abwechslungsreiche Loipen mit jeweils 3 bis 23 km Länge. Ziehen Sie gemütlich vor eindrucksvoller Kulisse Ihre Runden oder knacken Sie sportlich ambitioniert Ihren eigenen Streckenrekord. Ob klassisch oder im Skating Stil, finden Sie Ihr Loipenglück.

## Rodeln

Rasant im Adrenalinrausch den Berg hinuntersausen – das ist nicht nur auf Skiern, sondern besonders auch beim Rodeln ein einzigartiges Vergnügen. Auf rund 6,5 km an Rodelstrecken starten Sie Ihre Rodelpartien und fahren mit Ihren Liebsten um die Wette. Wir empfehlen die Rodelbahn „Gnadenalm“, die bequem mit dem Skidoo-Rodeltaxi erreichbar ist und dank Beleuchtung auch abends reichlich Action verspricht.





## SPA & WELLNESS AUF ÜBER 2.000 m<sup>2</sup>

### NEU: Adult SPA

- Panorama Sauna mit Lichtdesign
- 25 m langer Sportpool
- „Inner Balance Oasis“ mit Wasserbetten und lebender Mooswand
- „Brine Bath“ mit Ziegeln aus Himalaya Salz
- „Relaxation Lodges“ und „Warm Retreat“ - Ruheraum mit Ambiente Feuer
- „Steam Bath“ & „Infrarot Lounge“

### Cinderella Spa

- Cinderella Wellness auf über 2.000 m<sup>2</sup>
- Wohlig warmer 50 m<sup>2</sup> Außenpool mit direkter Verbindung zum Innenpool
- 75 m<sup>2</sup> Indoorpool und Kinderbecken mit Wasserpumpen und Gegenstrom
- Unterwassermassage-Einrichtungen im Innen- und Außenpool
- Exklusiver Outdoor Hot-Tub, der Whirlpool unmittelbar an der Skipiste
- Ruheräumlichkeiten: „Raum zur Sonne“ 61 m<sup>2</sup> & „Raum der Stille“ 130 m<sup>2</sup> mit Schwebeliegen
- Zwei original finnische Kelo-Saunen - Panoramablick auf die tief verschneite Winterlandschaft
- Tauchbecken mit frischem Tauernquellwasser
- Dampfbad mit edler, handgeformter Keramik und verführerischen Düften
- Tepidarium und Solegrotte, umgeben von Granderwasser- oder Solenebel

### Fitness & Wellness

- Fitnessraum mit hochwertigen Trainingsgeräten der neuesten Technogym-Generation auf 70 m<sup>2</sup>
- Cinderella Spa & Treatment Center – Beauty Farm auf 300 m<sup>2</sup> mit GUINOT Institut
- Behandlungsräume nach neuesten Standards – mit Blick auf die Edelweiß Skipiste



## KULINARISCHE GENUSSWELTEN

- Erfrischendes „Cinderella Willkommensgetränk“ direkt bei Anreise an der Rezeption
- Frühstück mit Schauküche bis 11:00 Uhr mit Erzeugnissen aus der heimischen Lungauer Bio-Landwirtschaft
- Morgentliche Menüauswahl für den abendlichen Genuss
- Erfrischende Soft- & Obstbar mit Kaffee/Tee im Spa-Bereich
- Skijausen-Buffer von 15:00 Uhr bis 16:30 Uhr (im Rahmen der Halbpension)
- 5-gängiges Gourmet-Abendessen mit täglich feinsten Salaten und Frischgemüse vom großzügigen Buffet
- Täglich fein selektiertes Käseangebot
- Wöchentlich kulinarische Highlights: „Cinderella-Fondue-Abend“ oder Themenbuffets
- Ganztägig frisches Obst und Granderwasser „Eau d'Obertauern“ im gesamten Hotelbereich
- Kinderbuffet/-menü (Ferienzeit)
- Fein gedeckte Tische und edler Restaurantbereich
- Persönlicher und liebevoller Service von unserem Team
- Kulinarisches Servicepaket bei früherer Abreise
- Hotelbar und Restaurant 7 Tage geöffnet



## VEGETARISCHE & VEGANE KÜCHE



- Spezielle Diät- oder Allergiker-Menüs (auf Anfrage)

## DAS RUNDUM “WOHLGEFÜHL“

- Parkplatz in der Tiefgarage
- Ladestationen für Tesla und E-Fahrzeuge
- Valet Parking Service
- Turn-Down Service
- Gepäckträger-Service bei An- und Abreise
- Verschließbarer Ski-Spind für Ski, Helm und Schuhe
- Verleih-Service im Sportshop Skiworld im Cinderella



## WEITERE INFOS

- Anzahlung:  
Mit fristgerechtem Einlangen Ihrer Anzahlung von € 200,- pro Person gilt Ihre Reservierung als verbindlich. Bis zum Einlangen der Anzahlung behalten wir uns eine anderwärtige Vermietung ausdrücklich vor.

Salzburger Sparkasse Bank AG,  
IBAN: AT19 2040 4088 0710 0068,  
BIC: SBG SAT 2S XXX

- Bei vorzeitiger Abreise bzw. verspäteter Anreise sehen wir uns gezwungen, 90 % des Hotelpreises zu verrechnen.
- Da Stornokosten immer eingehoben werden, empfehlen wir Ihnen, eine Reiserücktrittsversicherung abzuschließen. Mehr Informationen zu den Stornobedingungen finden Sie auf unserer Website.
- Am Anreisetag steht Ihnen das Zimmer ab 15:00 Uhr zur Verfügung.
- Am Abreisetag ersuchen wir Sie, das Zimmer bis 11:00 Uhr freizugeben.
- Bei Nichteinnahme des Abendessens vergüten wir € 25,- pro Person (bei Abmeldungen vor 12:00 Uhr).
- Für Haustiere verrechnen wir € 45,-/Nacht, ohne Futter.
- Im Übrigen gelten die Allgemeinen Geschäftsbedingungen für die Hotellerie - AGBH.
- Late Check-Out nach Verfügbarkeit (€ 100,-/Person) beinhaltet Benützung der Wellness Area, Bademantel, Slipper, Wellnesstasche, freie Getränke im Wellnessbereich und Skijaune von 15:00 Uhr bis 16:30 Uhr.

WWW.CINDERELLA-OBERTAUERN.AT



  
**APRÈS-SKI  
GENUSS**
  
 ★ ★ ★ ★ ★
   
 Unsere Party Hotspots  
mit Stil

Neben dem 5-Sterne Hotel Cinderella schmücken wir, Ihre Gastgeberfamilie Gruber, uns mit weiteren Top-Locations in Obertauern. Zelebrieren Sie abseits der Piste feinstes Après-Ski Vergnügen mit ausgelassener Stimmung im **Gruber Stadl**, in der **Latsch'n Alm** und im **Black Diamond Schirm**. Auch für die perfekte Unterkunft ist stets gesorgt. Denn neben dem Cinderella garantieren auch unser Sporthotel Snowwhite, das Hotel Bella und unsere Appartements MIA einen erstklassigen Winterurlaub.



Follow us:  
GRUBER OBERTAUERN





**GASTGEBER**

**PINK RIBBON DINNER**

zugunsten  
der österreichischen  
Krebshilfe

**EINE WAHRlich  
AUSGEZEICHNETE  
AUSZEIT**



Unsere harte Arbeit ist preisgekrönt

„BE LIKE A DIAMOND:  
PRECIOUS AND RARE, NOT LIKE A STONE  
THAT IS FOUND EVERYWHERE.“

VERANSTALTER  
DER  
**TOP-OF-THE-  
MOUNTAINS  
TOURISTIC  
AWARDS**  
&  
**PARTY AWARDS**

Mit herzlicher Gastfreundschaft, einer großen Portion Passion und Ehrgeiz streben wir Tag für Tag danach, Ihnen einen Urlaub auf höchstem Niveau zu beschern. Dass uns das auf ganzer Linie gelingt, beweisen zahlreiche Awards und Auszeichnungen. Mehrfach wurden unsere Bemühungen mit renommierten Preisen belohnt. Das Cinderella zählt nicht nur zu den Leading Spa Resorts, es schmückt sich auch mit der Bewertung „hervorragend“ vom Falstaff Travel

Magazin und dem 2. Platz in der Kategorie „Hotels für Aktive“ vom Coinnoisseur Circle sowie dem 5 Star und 6 Star Diamond Award der American Academy of Hospitality Sciences. Daneben konnten wir uns auch den Travellers' Choice Award und den HolidayCheck Award einheimen. Preise wie diese sind neben den zufriedenen Gesichtern unserer Gäste der größte Lohn für unsere Arbeit und treiben uns an, auch weiterhin für Sie nach den Sternen zu greifen.



Hans Gruber Mirjam Puchner Benjamin Karl Mia Gruber Marlies Raich Heli Gruber





# CHRONIK FAMILIE GRUBER



Wir freuen uns auf Ihren Besuch im  
winterlichen Obertauern

Die Erfolgsgeschichte der Gruber Familienbetriebe nahm ihren Anfang mit Johann Gruber Senior. Als einer der ersten Skilehrer am Tauern vereinte er die Liebe zum Wintersport mit einer Passion fürs Gastgewerbe und eröffnete 1980 die heutige Latsch'n Alm. Hans Gruber übernahm diese mit Eifer und Tatkraft und erweiterte den Familienbetrieb um zahlreiche weitere hochkarätige Locations. Seine Frau Heli stand und steht ihm seit eh und je an der Seite. Heute übernimmt die ehemalige Sportlehrerin und spätere Designerin den ästhetischen Part der Hotellerie. Ihr kreatives Händchen erkennen

Sie bis ins kleinste Detail unserer Häuser wieder. Von den finnischen Birken in der Hotel Lobby bis zu den Familienfotos an den Wänden verbindet Heli Gruber gekonnt den alpinen Stil mit Eleganz und Moderne. Ambitioniert, sportbegeistert und mit Leib und Seele immer mitten im Geschehen, das sind die Gastgeber Hans und Heli Gruber. Auch Tochter Mia und Sohn Johannes sind neben dem Studium immer aktiv dabei, wenn es darum geht, einzigartige Erinnerungen zu schaffen, die bleiben, auch wenn der Urlaub schon längst vorbei ist.



- 1980 Eröffnung der "Latsch'n Stub'n" - der Beginn der Geschichte. Wenig später, 1986, folgte die damalige "Schneebar" und der erste Schirm.
- 1994 Beginn der Geschichte des Sport-hotels Cinderella: Als gemeinsames Projekt arbeiten Hans und Heli Gruber an ihrem Traum ... der Hotellerie neben der „Latsch'n Stub'n“.
- 1995 Eröffnung des Hotels Cinderella
- 1996 Kauf des Sporthotels Snowwhite
- 1997 Umbau Sporthotel Snowwhite
- 1999 Zubau zur Latsch'n Stub'n, nun die Latsch'n Alm
- 2000 Bau Weltcup Schirm
- 2001 Zubau Sporthotel Cinderella (15 Zimmer, Speisesaal-Vergrößerung, Spa, Schwimmbad)
- 2002 Zukauf Apartmenthaus MIA Kauf Bärwurzkaraml
- 2003 Bau Gruber Stadl und Bau der Skibrücke Nr. 5 und Tiefgarage Sporthotel Snowwhite
- 2007 Kauf Hotel Taurach
- 2008 Umbau Sporthotel Snowwhite Schwimmbad, Straßenunterführung
- 2009 Bau Gruber Residence
- 2010 Umbau Snowwhite, Nord-Schlafmütz-Zimmer
- 2011 Umbau Snowwhite Südost-Zimmer
- 2014 Beginn Projekt Cinderella Diamond: Umbau Cinderella Tiefgarage und Außenpool
- 2015 Projekt Cinderella Diamond: Ausbau Wellnessbereich, Fitnessbereich und Tiefgarage Cinderella
- 2016 Fertigstellung des Cinderella Diamond, erstes 5 Sterne Hotel in Obertauern/Lungau
- 2017 Kauf Hotel Schütz und Neubau 2 Garagendecks Hotel Snowwhite
- 2019 Umbau Snowwhite Luxury-Zimmer
- 2021 Bau des Black Diamond Schirms
- 2022 Erweiterung Wellness und Spa im Hotel Cinderella, Eröffnung des Black Diamond Schirms
- 2023 Kauf Hotel Bella



# GRUBER BETRIEBE

HOTEL CINDERELLA DIAMOND

HOTEL CINDERELLA SAPHIR

GRUBER STADL

LATSCH'N ALM

BLACK DIAMOND SCHIRM

HOTEL SNOWWHITE

QUBAR

SNOWWHITE SCHIRM

MIA APPARTEMENTS

GRUBER RESIDENCE

HOTEL BELLA



Follow us:

GRUBEROBERTAUERN & HOTELCINDERELLA



Cinderella Spa & Resort · Familie H. A. Gruber · A-5562 Obertauern, Mozartgasse 1  
Tel. +43 (0) 6456/20000 · [hotel@cinderella.at](mailto:hotel@cinderella.at)

[WWW.CINDERELLA-OBERTAUERN.AT](http://WWW.CINDERELLA-OBERTAUERN.AT)